

REPÚBLICA DE COSTA RICA, AMÉRICA CENTRAL
AVISO A LOS NAVEGANTES

8 DE ABRIL DEL 2021
MOPT-04-04-22-006-2021

Se comunica a los navegantes en general que en el canal de acceso al Complejo Portuario Moín, acaeció el hundimiento de un buque, el cual representa un peligro a la navegación. Se ha demarcado temporalmente con un dispositivo flotante de color rojo (sin iluminación) en las siguientes coordenadas:

CUADRO DE COORDENADAS NAUFRAGIO REMOLCADOR JOSÉ MARÍA

| PUNTO | SISTEMA DE PROYECCIÓN CRTM05 | | WGS84 | | PROF. NAUFRAGIO(m) |
|-------|------------------------------|------------|--------------|--------------|--------------------|
| | NORTE (m) | ESTE (m) | LATITUD | LONGITUD | |
| RH | 1108317.200 | 600587.300 | 10°01'19.19" | 83°04'56.81" | 8.79 |

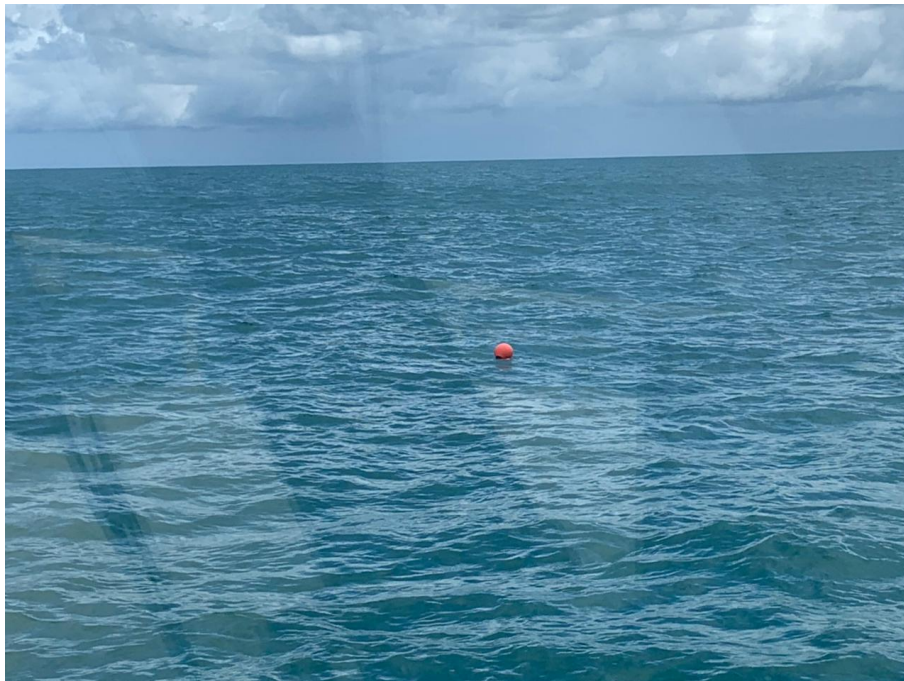

07 de abril 2021

pág. 2/2

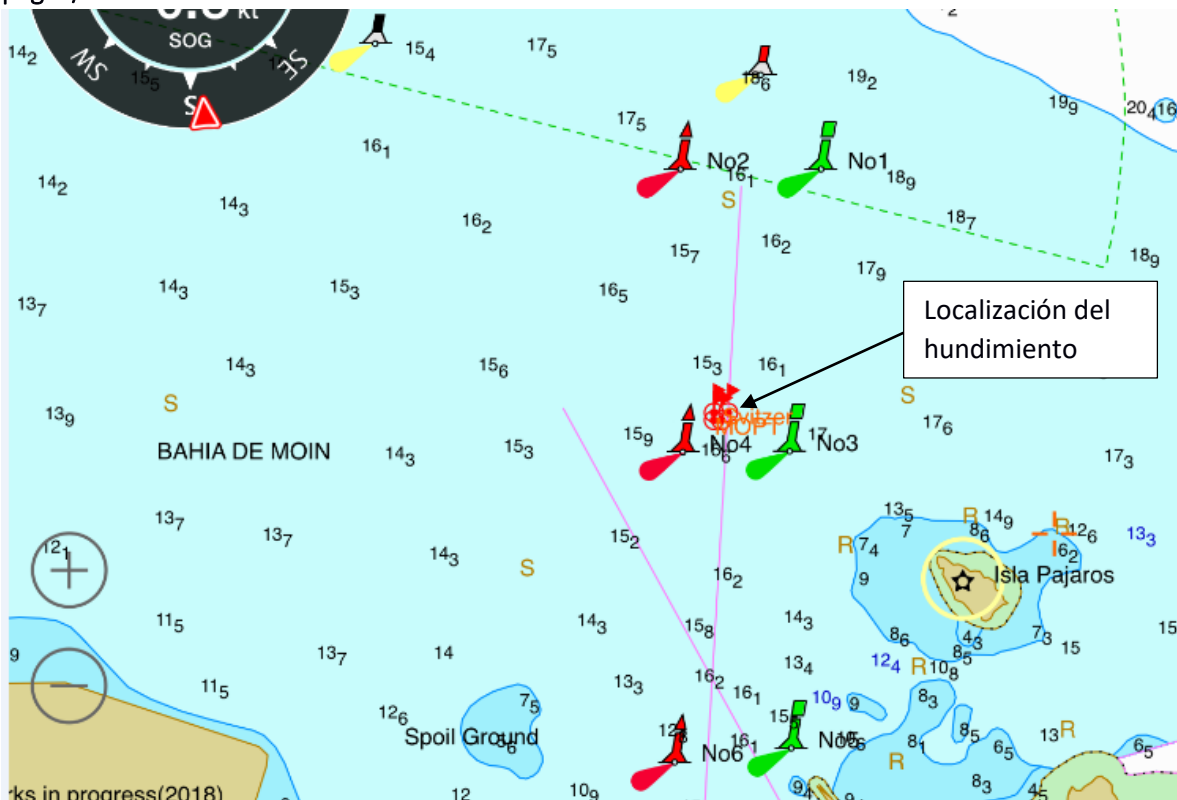

Ayudas a la navegación: se reporta la reubicación temporal de la boya lateral N° 4 color rojo; coordenadas:

Latitud: 10° 01.273' Norte
Longitud: 83° 05.043' Oeste

Localización: América Central, Costa Rica, Puerto Moín.

Carta Náutica Afectada: Carta N°1798 en su Plan B de la Carta Náutica: Port on the Caribbean Coast of Costa Rica de la Admiralty and International Chart de la United Hydrographic Office (UKHO).

Publicaciones Afectadas: Lista de Luces N° 11 USA.

Origen de la Información: División Marítimo Portuaria, Ministerio de Obras Públicas y Transportes, MOPT.

Plano Batimétrico: MOPT-04-03-17-001-2021 "Levantamiento ampliado sector noroeste del canal de acceso del Complejo Portuario de Moín" Escala 1.2500, archivo formato PDF.

Enlace: <https://www.mopt.go.cr/wps/wcm/connect/dd5344ef-e430-4927-a142-cd5989d95770/MOPT-04-03-17-001-2021.pdf?MOD=AJPERES>